

# Bedienungsanleitung Dental Planning Center

## Anmelden

- 1 Gehen Sie auf [www.dentalplanningcenter.de](http://www.dentalplanningcenter.de)
- 2 Erstellen Sie einen kostenlosen DSD-Account. Anschließend erhalten Sie in einer Mail Ihre Login-Daten mit Passwort, das Sie auf Wunsch ändern können.
- 3 Nun können Sie sich in Ihr DSD-Account einloggen. In Ihrem Konto können Sie Ihre DSD-Fälle nach Patientennamen suchen, nach dem Status sortieren oder einen neuen Fall anlegen.

## Anlegen eines neuen Falles

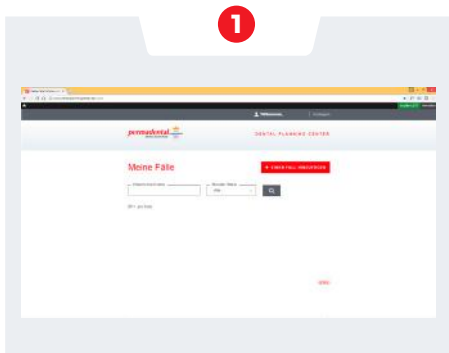

Klicken Sie auf den Button „einen Fall hinzufügen“

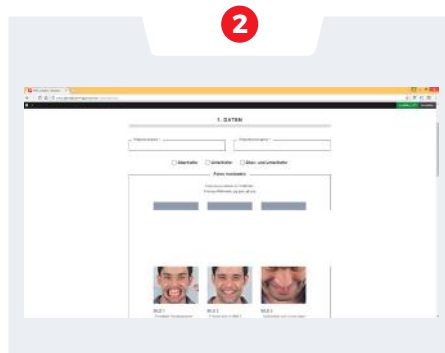

Geben Sie den Nachnamen und den Vornamen des Patienten ein und füllen Sie aus, ob es sich um den Unter- oder Oberkiefer oder beides handelt. Laden Sie die Fotos hoch. Zu den Fotos können Sie bei Bedarf eine Notiz hinzufügen.

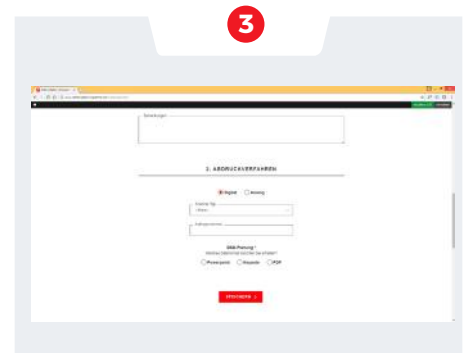

Wählen Sie aus, ob der/die Abdrücke digital oder analog genommen werden:

- Wird „Digital“ gewählt, muss der Name des Scannersystems und die automatisch zugeteilte Fallnummer angegeben werden.
- Wird „Analog“ gewählt, vergessen Sie bitte nicht, bei Permadental/UPS die Abholung zu beauftragen. Geben Sie außerdem die Auftragsnummer des betreffenden Permadental-Auftragscheines an. Drucken Sie bitte den DSD-Auftrag aus und legen diesen der Sendung an Permadental bei.

Haben wir Ihre STL-Dateien oder Abdrücke erhalten, werden wir Sie nach einer Eingangsprüfung an das Planungsteam im Digital Smile Design-Center weiterleiten und die gewünschte Planung beauftragen. Nach einigen Tagen erhalten Sie eine Benachrichtigungs-Mail. Sie finden nun den Planungsvorschlag in Ihrem DSD-Account.

Besprechen Sie das Design auf Wunsch in Ruhe mit Ihrem Patienten und teilen uns ggfs. Änderungswünsche in Ihrem Account mit. Nach einigen Tagen erhalten Sie das geänderte Design. Entspricht die Planung/das Design jetzt Ihren Vorstellungen, genehmigen Sie das bitte in Ihrem Account.

Erst jetzt wird ein Modell des „digitalen Wax-Up“ Ihres Patientenfalls geprintet. Auf diesem Modell wird ein Putty-Schlüssel angefertigt, mit dem Sie im Mund Ihres Patienten mit zahnfarbenem Acryl oder Composite temporär die gewünschte Zahnsituation erstellen können. Ihr Patient kann jetzt das mögliche Ergebnis der geplanten Behandlung in situ betrachten.

Wählen Sie aus, wie Sie die DSD-Daten (Vorschlag) erhalten möchten: als Powerpoint, Keynote oder PDF. Gehen Sie nun auf „Speichern“.

# DSD-Fotoprotokoll

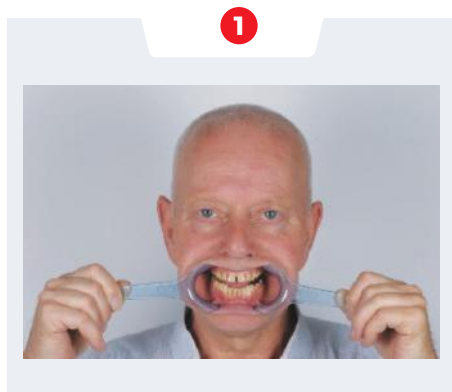

## Gesicht frontal, mit einem Mundspreizer

Sie platzieren einen Mundspreizer im Mund des Patienten und einen Abstandshalter (ca. 2-3 mm) zwischen den oberen und unteren Molaren. Die Distanz zwischen den Zahnreihen ist wichtig. Platzieren Sie nun den Patienten mit dem Rücken an eine Wand und fixieren die gerade Kopfhaltung durch eine Unterstützung im Nacken (z. B. Schachtel Einmalhandschuhe). Der Patient muss für das Foto die Augen geöffnet haben.



## Gesicht frontal, lächelnd

Wie für Foto 1, aber ohne Mundspreizer und mit geöffneten Lippen. Die obere Zahnreihe muss sichtbar sein.

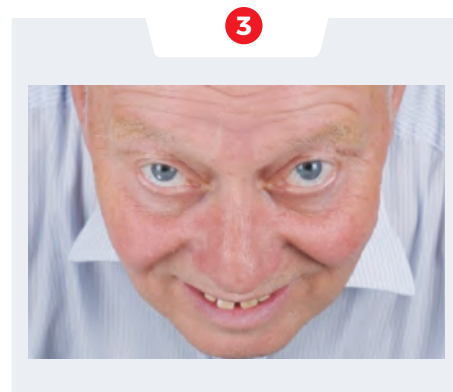

## Gesicht von oben: „12 Uhr Ansicht“

Fotografieren Sie von mittig oben und stellen dabei sicher, dass die Augen, das Kinn und der Unterkiefer des Patienten erkennbar sind. Die Nase darf nicht die Zähne verdecken.

## Sie können Foto 3 auf verschiedene Weisen erstellen:



Der Patient liegt auf dem Behandlungsstuhl und Sie fotografieren vom Kopfende aus. Lassen Sie hierfür den Patienten zur Kamera blicken, ohne die Lage des Kopfes zu verändern.



Der Patient und Sie sitzen, jeweils auf einem Stuhl, gegenüber. Der Patient lehnt sich vor und stützt sich mit den Armen auf seinen Knien ab. Rücken und Kopf bilden eine Linie, so dass das Gesicht nach unten zeigt. Der Patient schaut jetzt mit den Augen in die Kamera, ohne die Kopfhaltung zu verändern.